薄型設計で省スペース、大きな開口部でゴミ捨てもスムーズ。
耐候材を配合し屋外でも安心、ゴミ回収だけでなく宅配ボックスとしても活用できます。



フタは折り畳んで上部にスライドできるため、狭い場所でも十分に開口できます。




ゴミの回収用途だけでなく、宅配ボックスとしても活用でき、多目的にご利用いただけます。



側面には紐通し穴があり、本体を固定できます。
120サイズは左右側面下部に2ヶ所、250サイズは左右側面の中央と下部に各2ヶ所、計4ヶ所設けています。
※固定用の部材は付属していません。


鍵穴付で市販のカギも装着可能。

120L

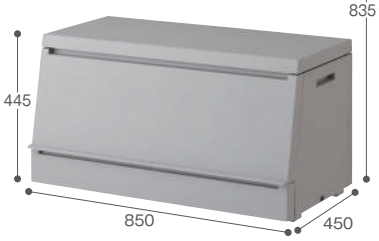

250L




フタ開口時


フタ開口時

NEW サスティメイド 屋外ストッカー

お客様組立

材　質　ポリプロピレン（再生素材）
規格色　グレー
容　量　120：約120L、250：約250L
梱包入数　1台
元払数量　3台以上

品番	規格	サイズ（約）	重量（約）	価格
DS-984-412-0	120	W850×D450×H445㎜	5.4kg	¥17,000（税込¥18,700）
DS-984-425-0	250	W850×D450×H835㎜	8.8kg	¥27,000（税込¥29,700）

●お客様組立商品　●カギ穴付　●カギは付属していません。
●紐通し穴:120は左右側面下部に2ヶ所、250は左右側面中央と下部の4ヶ所
●固定用の部材は付属していません。　●再生ポリプロピレン40%使用※
※再生素材を使用しているため黒点が見られる場合がありますが、品質やご使用には問題ありません。

グリーン購入法適合品　再生素材

臭いを防ぐパッキン付で生ゴミの回収に便利。屋外でも劣化しにくい耐候剤配合です。

片手で開閉できる簡易ロック付

74L



キャスターペール70

90L



キャスターペール90


排水栓


パッキン付


簡易連結機能

キャスターペール

材　質　本体・フタ・フタロック・ポリ袋止め・ホイール：ポリプロピレン、排水栓・重りカバー：ポリエチレン、フタパッキン：発泡ポリエチレン、車輪軸・ストッパー・ネジ・ワッシャー・重り：鋼（スチール）、タイヤ：エラストマー
規格色　黒/灰
容　量　70:約74L、90:約90L
梱包入数　1台
元払数量　2台以上

品番	規格	サイズ（約）	重量（約）	価格	JANコード
DS-224-170-8	70	W388×D575×H824㎜	5.3kg	¥13,500（税込¥14,850）	102801
DS-224-190-8	90	W468×D575×H824㎜	5.8kg	¥17,000（税込¥18,700）	102818

●耐候剤配合

リサイクル促進　塩ビ不使用

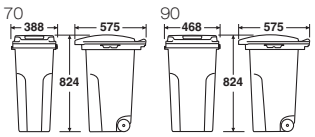

商業施設や店舗のバックヤードなど、様々な所で活躍するカート。

120L



120

240L



240


蓋が大きく開いてゴミが捨てやすい。


移動に便利なキャスター付。

ボックスカート

受注生産

材　質　ポリエチレン
キャスター直径　200㎜
規格色　緑
重　量　120:約7.7kg、240:約13kg
梱包入数　120:1台、240:1台
元払数量　120:2台、240:1台

品番	規格	サイズ（約）	重量（約）	価格	JANコード
DS-224-312-1	120	W480×D565×H950㎜	120L	¥46,000（税込¥50,600）	634814
DS-224-324-1	240	W585×D720×H1090㎜	240L	¥58,000（税込¥63,800）	644615

●受注生産品です。ご注文の際は、納期をご確認ください。

リサイクル促進　塩ビ不使用

