小型モップ

手を汚さず、簡単なレバー操作でモップ糸の脱着ができます。

グリップ付





レバーを上げてモップ糸を
挟むだけでセットできます。



キャッチハンドル（アルミ柄）

材　質　頭:スチールにクロメートメッキ、柄:φ22.2アルミパイプ、グリップ:ポリプロピレン
サイズ　18㎝
梱包入数　20本
元払数量　20本以上

品番	全長(約)	重量(約)	価格	JANコード
CL-356-213-0	1336㎜	540g	¥3,900（税込¥4,290）	504209

●上記価格はモップ本体のみです。

お願い　キャッチハンドル替糸以外のモップ糸は、挟まないでください。ハンドルが破損する恐れがあります。

モップ替糸

綿100%



キャッチハンドル替糸

材　質　糸:綿100%、メッシュ:ナイロンメッシュ
サイズ　幅:約24㎝、長さ:約250㎜

品番	重量(約)	価格	梱包入数	元払数量	JANコード
CL-356-726-1	260g	¥1,300（税込¥1,430）	50枚	50枚以上	432007
CL-356-730-1	300g	¥1,450（税込¥1,595）	50枚	50枚以上	432106

テープ付（ループタイプ）

**糸が絡まりにくいテープ付きで、ほつれにくく
耐久性に優れたループ形状の糸先。**





キャッチハンドル替糸テープ付（ループタイプ）

材　質　糸:綿・スフ混、メッシュ:ポリエステルメッシュ、テープ:レーヨン100%
サイズ　幅:約24㎝、長さ:約300～320㎜

品番	重量(約)	価格	梱包入数	元払数量	JANコード
CL-356-626-0	260g	¥1,480（税込¥1,628）	50枚	50枚以上	604800

ワックス用モップ　ワックス掛けに適した軽量で扱いやすいアルミ製モップ。





少し浮いた両端にワックスが保留され、
ムラなくワックス掛けができます。

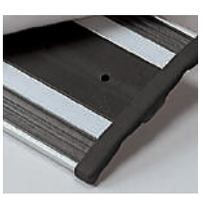

裏面は糸の脱着が簡単な
面ファスナー。

ワックスモップ

材　質　頭:アルミ・ポリプロピレン・塩化ビニール、柄:φ22.2アルミパイプ、グリップ:ポリプロピレン
梱包入数　10本
元払数量　10本以上

品番	幅(約)	全長(約)	重量(約)	価格	JANコード
CL-347-040-0	40㎝	1504㎜	640g	¥6,600（税込¥7,260）	627205

●上記価格はモップ本体のみです。

液離れと作業性に優れた超繊維(コスモトロン)を使用。
ワックスに糸クズが混ざりにくいループ形状です。



ワックスモップ替糸

材　質　ポリエステル（吸水ポリエステル）100%
サイズ　約160×420㎜
梱包入数　20枚
元払数量　20枚以上

品番	重量(約)	価格	JANコード
CL-347-140-0	123g	¥4,000（税込¥4,400）	626109

ワックスタンク　ワックス作業に加えて用具類も収納できます。

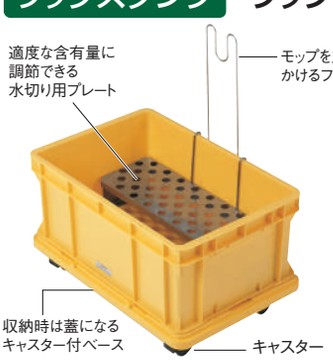



使用例



用具類の収納にも使用可能。

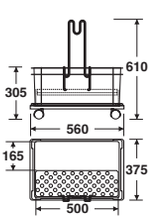

ワックスタンク

材　質　タンク:ポリプロピレン、プレート:ステンレス、モップフック:ステンレス
サイズ　使用時:約W560×D375×H610㎜、収納時:約W560×D375×H240㎜
キャスター直径　50㎜
重　量　約4.5kg
梱包入数　1台
元払数量　4台以上

品番	価格	JANコード
CL-347-800-0	¥31,000（税込¥34,100）	707402