モップなどを簡単に脱着できるアーム型フックのタフなハンガー。多彩な場所で活躍する様々なタイプをご用意。

フックすべり止めキャップの交換部材です。



モップハンガーRC型・D型フック用黒ゴム 受注生産

品番	規格	価格
CE-491-809-0	5㎝・1本	オープン価格

瞬時に脱着できるアーム型フック

モップなどを吊り下げた重みで、はさむ力が加わる独自構造のアーム型フックです。モップを押し上げるだけで脱着がワンタッチにでき、重いモップなどのズレ落ちを防止する、すべり止めキャップ付です。



モップの吊り下げ方・取り外し方

吊り下げは、モップを下から上に軽く押し上げればセット完了です。
取り外しは、モップを上に押し上げて引けば簡単に外れます。

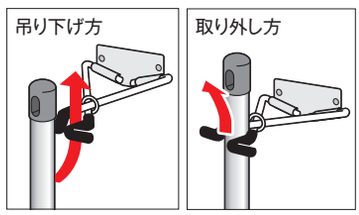

大型収納タイプ



※写真の清掃用品はすべて別売です。



モップハンガーRC型（12本掛） お客様組立

CE-491-330-0 JANコード 641102

¥44,500（税込¥48,950）

材　質	本体・受皿：スチールに粉体塗装、丸パイプ：スチールにユニクロメッキ
サイズ	本体：約W930×D505×H1375㎜、受皿：約W845×D345×H27㎜（内寸）
キャスター直径	50㎜
重　量	約11.5kg
梱包入数	1台
元払数量	1台以上

●お客様組立商品　●キャスター付
●フック用黒ゴムは交換用（上記）があります。

省スペースタイプ

約50㎝角の省スペースに最大13品目の清掃用品が収納可能。



※写真の清掃用品はすべて別売です。

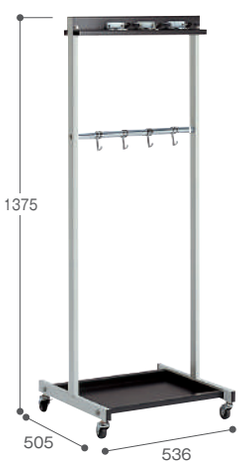

モップハンガーRC型コンパクト（6本掛） お客様組立

CE-491-340-0 JANコード 641201

¥41,500（税込¥45,650）

材　質	本体・受皿：スチールに粉体塗装、丸パイプ：スチールにユニクロメッキ
サイズ	本体：約W536×D505×H1375㎜　受皿：約W453×D345×H27㎜（内寸）
キャスター直径	50㎜
重　量	約9kg
梱包入数	1台
元払数量	2台以上

●お客様組立商品　●キャスター付
●フック用黒ゴムは交換用（上記）があります。

壁面固定タイプ

スペースを取らず、使いやすい高さで壁に設置できるモップハンガーです。

スチール製



※写真の清掃用品はすべて別売です。

モップハンガーD型壁掛式（5本掛）

材　質	スチールに粉体塗装	梱包入数	1個
サイズ	約W708×D153×H126㎜	元払数量	5個以上
重　量	約1.5kg		

品番	価格	JANコード
CE-491-205-0	**¥10,500**（税込¥11,550）	354101

●木ねじ・アンカー（トリカプラグ）付
●フック用黒ゴムは交換用（上記）があります。

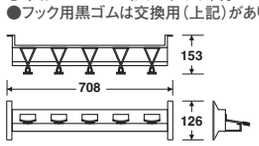

ステンレス製

押し込むだけの簡単操作。φ16～27までの柄をしっかりキャッチします。





※写真の清掃用品はすべて別売です。

ステンモップハンガーTI壁掛式（5本掛）

材　質	ステンレス・ABS樹脂・EPDM他	梱包入数	1個
サイズ	約W700×D83×H70㎜	元払数量	4個以上
重　量	約860g		

品番	価格	JANコード
CE-491-005-0	**¥12,500**（税込¥13,750）	103037

●木ねじ・アンカー（トリカプラグ）付　●ラバーグリップはスライド可能

特許登録済

